

Banta Bilingual Elementary

SEPTEMBER 2024

Dear Families,

Welcome to a new school year! We are thrilled to have our students back at Banta, ready to embark on a successful year of learning and growth. The start of the school year has been fantastic, and it has been wonderful to see all the smiling faces eager to learn and reconnect with friends and teachers. As we settle into our routines, I want to remind everyone about our student pick-up and drop-off procedures to ensure the safety of all our students.

We look forward to a wonderful year ahead filled with learning, growth, and memorable experiences!

Warm regards,

Liz La Nou



Important Reminders for Student Pick-Up and Drop-Off

Car Drop-Off and Pick-Up:

If you are dropping off or picking up your child by car, please follow the directions attached to this newsletter and ensure that you are not blocking any driveways. Students should exit the vehicle promptly and enter the building through Door #1. Remember to stay in your car to help keep traffic moving smoothly.

Walking to School:

For students walking to school, please use the crosswalks and model safe pedestrian behavior for your child. Walking students should enter through Door #3 on Sixth Street. Please do not walk your child through the parking lot for safety reasons.

After School Procedures:

Students walking home will also exit through Door #3 on Sixth Street. Please remember that no students should enter or exit through Door #4 on Walbrun Street.

Please refer to **this link** for a more detailed explanation of the procedures.

Your cooperation and adherence to these guidelines are greatly appreciated, as they are in place to ensure the safety and well-being of all our students.

[Parent/Student Handbook](#)

[24/25 District Calendar](#)

[Breakfast & Lunch Menus](#)

[School Supply List](#)



Important Dates

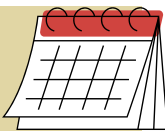

9/2: No School

9/9: PTO Meeting, 3:45 pm

9/20: Picture Day

9/24: Dental & Health Screening

9/25: No School

10/1: KG Field Trip

10/8: Parent/Teacher Conferences

10/11: Homecoming Game



Escuela Primaria Bilingüe Banta

SEPTIEMBRE 2024

Estimadas Familias:

¡Bienvenidos a un nuevo año escolar! Estamos encantados de tener a nuestros estudiantes de regreso en Banta, listos para embarcarse en un año exitoso de aprendizaje y progreso. El comienzo del año escolar ha sido fantástico y ha sido maravilloso ver todas las caras sonrientes ansiosas por aprender y reconectarse con amigos y maestros. A medida que nos adaptamos a nuestras rutinas, quiero recordarles a todos ustedes nuestros procedimientos para recoger y dejar a los estudiantes con el fin de garantizar la seguridad de todos nuestros estudiantes.

¡Esperamos tener un maravilloso año lleno de aprendizaje, progreso y experiencias memorables!

Un saludo cordial,

Liz La Nou



Recordatorios importantes para recoger y dejar estudiantes

Dejar y recoger en vehículos:

Si va a dejar o recoger a su hijo en automóvil, siga las instrucciones adjuntas en este boletín y asegúrese de no bloquear ninguna entrada. Los estudiantes deben salir del vehículo rápidamente y entrar al edificio escolar por la puerta # 1. Por favor recuerden permanecer en su vehículo para que el tráfico fluya sin problemas.

Caminar a la escuela:

Para los estudiantes que caminan hacia la escuela, utilicen los cruces peatonales y demuestren un comportamiento peatonal seguro para sus hijos. Los estudiantes que caminan a la escuela deberán ingresar por la puerta # 3 ubicada en la Sixth Street. Por razones de seguridad, no caminen con sus hijos por el estacionamiento.

Procedimientos para después de la escuela:

Los estudiantes que regresan a sus casas caminando también saldrán por la puerta # 3 ubicada en la Sixth Street. Por favor recuerden que ningún estudiante debe entrar o salir por la puerta # 4 ubicada en Walbrun Street.

Consulte [este vínculo](#) para obtener una explicación más detallada de los procedimientos.

Agradecemos enormemente su cooperación y cumplimiento de estas pautas, ya que están establecidas para garantizar la seguridad y el bienestar de todos nuestros estudiantes.

[Manual para padres y estudiantes](#)

[Calendario del distrito 24/25](#)

[Menús de desayuno y almuerzo](#)

[Lista de útiles escolares](#)



Fechas Importantes

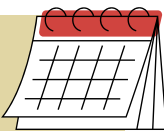

9/02: Día sin clases

9/09: Reunion PTO a las 3:45 pm

9/20: Día de la foto escolar

9/24: Examen dental y de salud

9/25: Día sin clases

10/1: Excursion de KG

10/8: Conferencia de padres y maestros

10/11: Partido de bienvenida



BANTA ELEMENTARY SCHOOL SPIRIT WEAR SALE

Support the Banta PTO with NEW Spirit Wear.

ONLINE ORDERS
CAN BE PLACED
BETWEEN NOW -
SEPTEMBER 8TH



SCAN ME



https://stores.inksoft.com/banta_elementary/shop/product-detail/1001854

Orders can be shipped home for an additional cost by choosing that option otherwise orders will be sent home with your child.

For questions contact Sandra at 920-967-1881 or deleons@mjsd.k12.wi.us

SHOW YOUR SCHOOL SPIRIT - ORDER TODAY

ESCUELA PRIMARIA BANTA

ROPA DE ESPIRITU ESCOLAR

VENTA

Apoye al PTO de Banta con la ropa NUEVA del espíritu escolar

LOS PEDIDOS EN
LINEA SE PUEDEN
REALIZAR DESDE
AHORA HASTA EL 8
DE SEPTIEMBRE



SCAN ME



https://stores.inksoft.com/banta_elementary/shop/product-detail/1001854

Pueden escoger la opción de entrega de su pedido en casa, esto tiene un costo adicional. De otra forma los pedidos se enviarán a casa con sus hijos antes de la celebración de acción de gracias.

Para preguntas adicionales llame al 920-967-1881 o envíe un correo a deleons@mjsd.k12.wi.us

MANIFIESTE SU ESPIRITU ESCOLAR- HAGA SU PEDIDO HOY



Banta Bilingual PTO Meeting



In-person @ Banta, room 207

Google Meet Link

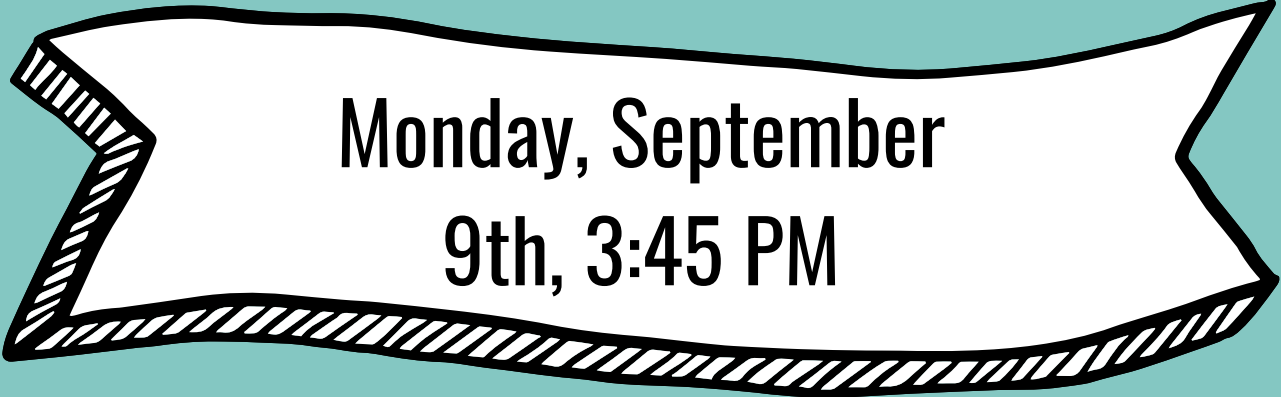

**Monday, September
9th, 3:45 PM**



Reunión PTO de Banta Bilingüe



En persona en Banta, salón 207
Enlace de Google Meet

Lunes 09 de septiembre
a las 3:45

PICTURE DAY IS COMING!

Banta elementary school

Menasha

PICTURE DAY: September 20th

ONLINE ORDERING

Two images and instructions will be on your student's proof form that will print on picture day.

most popular add-ons!



Before Antes

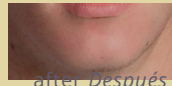

after Después

RETOUCHING

Retoque



MAGNET

Imán



backpack tag

Etiqueta para mochila

Please follow this 2 step process for a successful picture day!

Por favor siga estos 2 sencillos pasos para un exitoso Día de foto.

STEP 1: Dress for Success!

Paso 1: Vestirse para el éxito!

1. Long sleeve solid-colored shirts photograph best.

Camisa de manga larga en colores sólidos fotografian mucho mejor.

2. Avoid white, neon, and crazy patterned shirts, bare arms, and text on your shirt.

Evita el blanco, neon y patrones muy elaborados en las camisas y camisetitas, así como los brazos desnudos y textos en las camisas.

3. Have fun! Make a great memory to enjoy for years!



Pose 1



Pose 2

Step 2: after picture day, ORDER online

Paso 2: Haz su orden

1. Choose your favorite pose from the two proofs.

Escoge su pose favorita de las 2 pruebas.

2. Choose package(s) that fits your needs.

Escoge el paquete que se ajuste a sus necesidades.

3. Please pay with credit card.

*If you do not have the ability to pay online, please call Harmann Studios for other payment options.
Paga con tarjeta de crédito.*

Don't miss out on a great school memory!

Questions?

Preguntas?

Harmann Studios Customer Care 1-800-236-8910

Harmann
STUDIOS

Banta Bilingual Elementary School

No School Days

September 2
September 25

December 23- January 1

April 9
April 18

January 20

October 16
October 17

February 17
February 28

May 26

November 22
November 27
November 28
November 29

March 24-28

Early Release Days

May 30th - Last Day, Dismissal at 12 PM

Parent/Teacher Conference Days

October 8 (evening)
October 17

January 20
January 23 (evening)

Escuela primaria bilingüe Banta

Días sin clase

Septiembre 02
Septiembre 25

Diciembre 23 al 01 de enero

Abril 9
Abril 18

Enero 20

Octubre 16
Octubre 17

Febrero 17
Febrero 28

Mayo 26

Noviembre 22
Noviembre 27
Noviembre 28
Noviembre 29

Marzo 24 al 28

Días de salida temprano

Mayo 30 - Último día de clases, salida a las 12 PM

Días de conferencias de padres y maestros

Octubre 08 (en la noche)
Octubre 17

Enero 20
Enero 23 (en la noche)



Attend Today, Achieve Tomorrow



- Wisconsin State Law- A child is allowed to miss all or part of 10 days. After 10 days missed they will need a note from a doctor or they will be marked unexcused. After five days of unexcused absences the student is considered habitually truant.
- If your child has an appointment (doctor, dentist, therapy, etc) those professionals can give you a letter or they can fax us a note and that time missed would not count towards their 10 days. Our fax number is 920-967-1455.
- Pre-arranged absence form for extended absence to be filled out at least five days prior to the absence.
- Students will be marked tardy if they arrive after 8:30 AM. Our doors open at 8:20 AM.
- Please call our secretary at 920-967-1880 to report a student absence, including the reason for the absence.

Resources-

- Please reach out if you need assistance with food, hygiene, clothes, school supplies, mental or physical health support.

Questions about Attendance or Resources-

- Kristin Whittle-Banta Bilingual School Social Worker
- Email: whittlek@mjsd.k12.wi.us
- Phone Number: 920-967-1887



ASISTA HOY, TRIUNFE MAÑANA



ASISTENCIA

- De acuerdo con la ley del estado de Wisconsin: a un niño se le permite faltar a la escuela durante 10 días o parte de ellos. Después de 10 días de ausencia, se necesitará la nota de un médico o el niño será marcado como no excusado. Después de cinco días de ausencias sin excusa, el estudiante será considerado habitualmente faltante a la escuela.
- Si su hijo tiene una cita (de médico, dentista, terapia, etc.), estos profesionales podrán darle una excusa escrita o podrán enviarnos una nota por fax, de esta manera, el tiempo faltado a la escuela no será contabilizado para los 10 días. Nuestro número de fax es 920-967-1455.
- Cuando se trate de ausencias prolongadas, se deberá llenar y entregar un Formulario de Ausencia Anticipada con al menos cinco días de anticipación a la ausencia.
- Si los estudiantes llegan después de las 8:30 am, serán marcados con llegada tarde. Nuestras puertas abren a las 8:20 am.
- Para informar la ausencia de un estudiante y el motivo de la ausencia, por favor llame a nuestra secretaria al 920-967-1880.

RECURSOS

- Por favor comuníquese con nosotros si necesita ayuda con alimentos, productos de higiene, ropa, útiles escolares o apoyo con salud mental o física.

PREGUNTAS RELACIONADAS CON ASISTENCIA O RECURSOS

- Kristin Whittle- Trabajadora social de la Escuela Bilingüe Banta.
- Email: whittlek@mjsd.k12.wi.us
- Número telefonico: 920-967-1887



©Jason Miczek Photography

Help Your Child Succeed in School: Build the Habit of Good Attendance Early

DID YOU KNOW?

- Starting in preschool and kindergarten, too many absences can cause children to fall behind in school.
- Missing 10%, or about 2 days each month over the course of a school year, can make it harder to learn to read.
- Students can still fall behind if they miss just one or two days every few weeks.
- Being late to school may lead to poor attendance.
- Absences and tardiness can affect the whole classroom if the teacher has to slow down learning to help children catch up.

Attending school regularly helps children feel better about school—and themselves. Start building this habit in preschool so they learn right away that going to school on time, every day is important. Eventually good attendance will be a skill that will help them succeed in high school and college.

WHAT YOU CAN DO

- Set a regular bedtime and morning routine.
- Lay out clothes and pack backpacks the night before.
- Keep your child healthy and make sure your child has the required shots.
- Introduce your children to their teachers and classmates before school starts.
- Develop backup plans for getting to school if something comes up. Call on a family member, a neighbor, or another parent.
- Try to schedule non-urgent related medical appointments and extended trips when school isn't in session.
- If your child seems anxious about going to school, talk to teachers, school counselors and other parents for advice on how to make your child feel comfortable and excited about learning.
- If you are concerned that your child may have a contagious illness, call your school or health care provider for advice.
- If your child must stay home due to illness, ask the teacher for resources and ideas to continue learning at home.

Revised April 2024

When Do Absences Become a Problem?



CHRONIC ABSENCE
18 or more days

WARNING SIGNS
10 to 17 days

SATISFACTORY
9 or fewer absences

Note: These numbers assume a 180-day school year.



©Jason Miczek Photography

Ayude a su niño a tener éxito en la escuela: desarrolle el hábito de la buena asistencia escolar desde los primeros años

¿SABÍA USTED?

- A partir de preescolar y kínder, demasiadas ausencias pueden hacer que los niños se retrasen en la escuela.
- Faltar un 10%, o aproximadamente 2 días al mes durante el transcurso de un año escolar, puede dificultar el aprendizaje de la lectura.
- Los estudiantes aún pueden quedarse atrás si faltan solo uno o dos días cada pocas semanas.
- Llegar tarde a la escuela puede provocar una baja asistencia escolar.
- Las ausencias y tardanzas pueden afectar a toda el aula si el docente tiene que retrasar el aprendizaje para ayudar a los niños a ponerse al día.

Asistir a la escuela con regularidad ayuda a los niños a sentirse mejor con la escuela y con ellos mismos. Comience a desarrollar este hábito en el preescolar para que aprendan de inmediato que es importante ir a la escuela a tiempo, todos los días. Con el tiempo, la buena asistencia escolar será una habilidad que les ayudará a tener éxito en la escuela secundaria y la universidad.

LO QUE PUEDE HACER

- Establezca una rutina regular para la hora de dormir y una rutina matutina.
- Elija y disponga la ropa y empaque las mochilas la noche anterior.
- Mantenga a su niño saludable y asegúrese de que haya recibido las vacunas necesarias.
- Presente a su niño a sus docentes y compañeros de clase antes de que comience la escuela.
- Desarrolle planes de contingencia para llegar a la escuela si surge algo. Llame a un familiar, vecino u otro padre.
- Trate de programar las citas médicas y los viajes largos para cuando no haya clases en la escuela.
- Si su niño parece tener ansiedad por ir a la escuela, hable con los docentes, los consejeros escolares y otros padres para que le aconsejen cómo hacer que su niño se sienta cómodo y emocionado por el aprendizaje.
- Si le preocupa que su hijo pueda tener una enfermedad contagiosa, pida consejo a su escuela o proveedor de atención médica.
- Si su niño debe quedarse en casa debido a una enfermedad, pídale a los docentes recursos didácticos e ideas para seguir aprendiendo en casa.

¿Cuándo se convierten las ausencias en un problema?



Nota: Estos números se basan en un año escolar de 180 días.

Roles of School-based Mental Health Professionals

A reference to better understand the roles of school based mental health professionals and the services they provide

Roles of ALL School Based Mental Health Professionals:

- Crisis intervention (i.e. danger to others or self)
- Assess emotional and behavioral concerns
- Provide evidence-based social/emotional/behavioral interventions for children and families
- Monitor student progress
- Provide classroom-based supports with focus on positive coping skills in and outside the classroom
- Provide consultation services to staff, school teams, families to address behavioral concerns
- Provide staff professional development
- Participate in school teams (i.e. IEP, Student Support)
- Help with referrals to outside services

Person/Position	Contact	Students Served	Unique Roles
Mary Crawmer <i>School Counselor</i>	crawmerm@mjsd.k12.wi.us	ALL	Support classroom Social Emotional Learning, community building
Kristin Whittle <i>School Social Worker</i>	whittlek@mjsd.k12.wi.us	ALL	Home-school-community liaison. Attendance, community resources
Trisha Voigt <i>School Psychologist</i>	voigt@mjsd.k12.wi.us	ALL	Conduct psychological and academic assessments for IEP with parent permission, progress monitoring, support student academic achievement

Get to know your Parent Peer Advocate!

Christy Sprotte, a Parent Peer Advocate with NAMI Fox Valley, is available as a resource for you through the Menasha School District. Christy offers one-on-one support for parents of students who are identified as having mental health concerns.



"As someone who has experience with mental health challenges in my own family, my training as a parent peer advocate allows me to provide you support and to help you navigate challenges related to your child's mental health."



be kind.

CALL OR EMAIL CHRISTY AT:
 (920) 954-1550 (OFFICE)
 (920) 851-9137 (CELL)
 CHRISTY@NAMIFOXVALLEY.ORG

Funciones de los profesionales de salud mental escolar

Referencia para comprender mejor las funciones de los profesionales de salud mental en las escuelas y los servicios que brindan.

Funciones de TODOS los profesionales de la salud mental en las escuelas:

- Intervención en situaciones de crisis (es decir, peligro para otros o para sí mismos)
- Evaluación de problemas emocionales y conductuales
- Intervenciones sociales, emocionales y conductuales basadas en evidencia para niños y familias
- Monitoreo del progreso de los estudiantes
- Apoyo con un enfoque en habilidades de afrontamiento positivas dentro y fuera del salón de clases
- Servicios de consulta al personal, equipos escolares y familias para abordar problemas conductuales
- Capacitación profesional al personal escolar
- Participación en equipos escolares (es decir, IEP, apoyo estudiantil)
- Referencia a servicios externos

Persona/Posición	Contacto	Estudiantes atendidos	Funciones únicas
Mary Crawmer <i>Consejera escolar</i>	crawmerm@mjsd.k12.wi.us	TODOS	Apoyar el aprendizaje socioemocional en el aula y la construcción de comunidad.
Kristin Whittle <i>Trabajadora social escolar</i>	whittlek@mjsd.k12.wi.us	TODOS	Enlace entre el hogar, la escuela y la comunidad. Asistencia, recursos comunitarios
Trisha Voigt <i>School Psychologist</i>	voigt@mjsd.k12.wi.us	TODOS	Realizar evaluaciones psicológicas y académicas para el IEP con el permiso de los padres, monitorear el progreso y apoyar el rendimiento académico del estudiante



Conozca nuestra mediadora compañera para padres

Christy Spotte, una mediadora madre y compañera para padres de NAMI Fox Valley y está disponible como un recurso para ustedes a través del Distrito Escolar de Menasha. Christy ofrece apoyo directo a padres de estudiantes que son identificados como estudiantes con preocupaciones de salud mental.



"Como alguien que tiene experiencia con problemas de salud mental en mi propia familia, mi formación como madre mediadora para padres me permite brindarles apoyo y ayudarles a superar los desafíos relacionados con la salud mental de sus hijos".



be kind.

ENVÍE UN CORREO ELECTRÓNICO O LLAME A CHRISTY AL:
(920) 954-1550 (OFICINA)
(920) 851-9137 (CELULAR) CHRISTY@NAMIFOXVALLEY.ORG

MONDAY

2



TUESDAY

3

- MAIN ENTREE
- Buttermilk Pancakes
 - Pork Sausage Patty
 - Strawberry Banana Bash Yogurt
- Sides for All Meals
- Tater Tots
 - Chilled Peaches
 - Fresh Carrots
 - Fresh Red Delicious Apple

WEDNESDAY

4

- MAIN ENTREE
- Cheese Lasagna Rollup
 - Whole Grain Dinner Roll
 - Spaghetti Sauce
- Sides for All Meals
- Seasoned Carrots
 - Cinnamon Applesauce
 - Fresh Carrots
 - Fresh Red Delicious Apple

THURSDAY

5

- MAIN ENTREE
- Macaroni & Cheese
 - Breadstick
 - Cooked Diced Ham
- Sides for All Meals
- Seasoned Peas
 - Fresh Orange Wedges
 - Fresh Carrots
 - Fresh Red Delicious Apple

FRIDAY

6

- MAIN ENTREE
- Mu n, Gold sh & Yogurt Fun Lunch
- Sides for All Meals
- Fresh Broccoli Florets
 - Mixed Fruit in 100% Juice
 - Fresh Carrots

9

- MAIN ENTREE
- Crispy Chicken Patty Sandwich
- Alternate Entrees
- Hummus
 - Flatbread
- Sides for All Meals
- Mashed Potatoes
 - Strawberry Cup
 - Fresh Carrots
 - Fresh Red Delicious Apple

10

- MAIN ENTREE
- Bacon, Egg & Cheese Croissant
- Alternate Entrees
- Peanut Butter and Apple Roll Up
- Sides for All Meals
- Seasoned Potato Wedges
 - Rosy Applesauce
 - Fresh Carrots
 - Fresh Red Delicious Apple

11

- MAIN ENTREE
- Orange Chicken
 - Brown Rice
- Alternate Entrees
- Homemade Tuna Salad
 - Flatbread
- Sides for All Meals
- Sesame Green Beans
 - Chilled Sliced Pears
 - Fresh Carrots
 - Spicy Roasted Garbanzo Beans

12

- MAIN ENTREE
- Chicken Pasta Alfredo
 - Shredded Mozzarella Cheese
- Alternate Entrees
- Seasoned Rotini Pasta
 - Shredded Mozzarella Cheese
 - Creamy Alfredo Sauce
- Sides for All Meals
- Steamed Broccoli Florets
 - Pineapple Tidbits
 - Fresh Carrots
 - Fresh Red Delicious Apple

13

- MAIN ENTREE
- Mini Cheese Pizza Bagels
- Sides for All Meals
- Mixed Fruit Cocktail
 - Fresh Carrots
 - Fresh Red Delicious Apple

16

- MAIN ENTREE
- Chicken Nuggets
 - Whole Grain Dinner Roll
- Alternate Entrees
- Vegan Nuggets
 - Whole Grain Dinner Roll
- Sides for All Meals
- Orange Glazed Carrots
 - Chilled Peaches
 - Fresh Carrots
 - Fresh Red Delicious Apple

17

- MAIN ENTREE
- Chicken Taco Meat Soft
 - Flour Tortilla Shredded
 - Cheddar Cheese Shredded
 - Romaine Lettuce
- Alternate Entrees
- Cheese Quesadilla
 - Shredded Romaine Lettuce
- Sides for All Meals
- Corn
 - Chilled Diced Pears
 - Seasoned Black Beans
 - Fresh Red Delicious Apple

18

- MAIN ENTREE
- Chicken Corn Dog
- Alternate Entrees
- Strawberry Parfait with Granola
- Sides for All Meals
- Spinach & Romaine Salad
 - Fresh Cherry Tomatoes
 - Fresh Carrots
 - Fresh Red Delicious Apple

19

- MAIN ENTREE
- Whole Grain Wa e
 - Scrambled Eggs
- Alternate Entrees
- Whole Grain Wa e
 - Strawberry Yogurt
- Sides for All Meals
- Raisins
 - Strawberry Cup
 - Fresh Carrots
 - Fresh Red Delicious Apple

20

- MAIN ENTREE
- Turkey, Turkey Ham, & Cheese
 - Sub
- Alternate Entrees
- Corn Chips
 - Hoagie Roll
 - American Cheese
 - Corn Chips
- Sides for All Meals
- Sliced Fresh Apples
 - Fresh Carrots
 - Fresh Red Delicious Apple

23

- MAIN ENTREE
- Italian Meat Spaghetti Sauce
 - Penne Pasta
 - Shredded Mozzarella Cheese
- Alternate Entrees
- Penne Pasta
 - Shredded Mozzarella Cheese
 - Spaghetti Sauce
- Sides for All Meals
- Seasoned California Vegetable
 - Blend
 - Strawberry Cup
 - Fresh Carrots
 - Fresh Red Delicious Apple

24

- MAIN ENTREE
- Tortilla Chips Beef Taco Meat
 - Creamy Cheddar Cheese Sauce
 - Shredded Cheddar Cheese
 - Shredded Romaine Lettuce
- Alternate Entrees
- Black Bean & Corn Nachos
 - Shredded Cheddar Cheese
 - Shredded Romaine Lettuce
- Sides for All Meals
- Seasoned Corn
 - Chilled Sliced Pears
 - Fresh Carrots
 - Fresh Red Delicious Apple

25



26

- MAIN ENTREE
- BBQ Shredded Pork
 - Hot Dog Bun
 - Creamy Cheddar Cheese Sauce
- Alternate Entrees
- Vegan Nuggets
 - Hot Dog Bun
 - Creamy Cheddar Cheese Sauce
- Sides for All Meals
- French Fries
 - Mixed Fruit Cocktail
 - Fresh Carrots
 - Fresh Red Delicious Apple

27

- MAIN ENTREE
- Cheese Pizza
- Alternate Entrees
- Cheese Pizza
- Sides for All Meals
- Red and Green Bell Pepper Strips
 - Fresh Carrots
 - Fresh Red Delicious Apple

30

- MAIN ENTREE
- Cheese Stued Breadsticks
 - Pizza Sauce
- Sides for All Meals
- Green Beans
 - Chilled Diced Pears
 - Fresh Carrots
 - Fresh Golden Delicious Apple

1

- MAIN ENTREE
- Italian Meatball Sub
- Alternate Entrees
- Hummus
 - Flatbread
- Sides for All Meals
- Spinach & Romaine Salad
 - Chilled Peaches
 - Fresh Carrots
 - Fresh Golden Delicious Apple

2

- MAIN ENTREE
- Breaded Chicken Drumstick
 - Whole Grain Dinner Roll
- Alternate Entrees
- Apple Cinnamon Parfait with Granola
- Sides for All Meals
- Citrus Kidney & Garbanzo Bean
 - Salad
 - Mandarin Orange and Pineapple
 - Fresh Carrots
 - Fresh Golden Delicious Apple

3

4

BIBLIOTECA PÚBLICA DE MENASHA

CLASES DE INGLÉS

LOS JUEVES @ 6PM

Nivel Intermedio

- * **Conversación**
- * **Gramática**
- * **Pronunciación**

**Universidad
de Wisconsin,
Fox Cities**

**Nos reuniremos en la
entrada del campus
cerca del planetario**

**1478 Midway Rd. Menasha
Para más información:
Flores@MenashaLibrary.org**



Biblioteca Pública de Menasha
Evento Familiar Gratuito

LOTERIA

Celebre el Día de Muertos
Jugando y Ganando Premios



sábado
2 de nov
2pm - 4pm



Sin Costo



Ubicados temporalmente en:
1478 Midway Rd
Universidad de Wisconsin, Fox Cities
Flores@MenashaLibrary.org



Biblioteca Pública de Menasha

Latino América Hoy

sábado, 21 de septiembre



PELÍCULAS

Sin Nombre | Mi Familia

10:30AM 12 PM



MÚSICA

DAVID MARTINEZ

2 PM DISCURSO



LOS
LOCALES

3PM



La biblioteca está temporalmente ubicada en la Universidad de Wisconsin, Fox Cities

1478 Midway Rd. Menasha, WI 54952

Para obtener más información: Flores@MenashaLibrary.org



JOIN



BOYS & GIRLS CLUB
OF MENASHA

WHEN IS CLUB AVAILABLE?

Mondays-Fridays
after school day ends - 7 pm
8:00 am – 5:30 pm on all MJSD no school days

WHO CAN JOIN?

During the school year the Boys & Girls Club of Menasha provides after-school high quality youth development programming for youth ages 6 through 18. Youth can be bussed after school from Menasha Joint School District schools. This Club also houses our Summer Program for June - August.

WHAT DOES CLUB PROVIDE YOUTH?

Club is a safe place for kids to have fun and engage in daily programming led by caring adults. Members also receive daily nutritious snacks.

WHAT DOES A MEMBERSHIP COST?

6 Years Old – No Cost
7-12 Years Old – \$15.00 each school year
Teen Center – \$5.00 each school year
*transportation fees may apply



**SCAN TO LEARN MORE
AND REGISTER FOR THE
2024-25 SCHOOL YEAR**



JOSH MCQUILLAN

Branch Director
jmcquillan@bgclubfoxvalley.org

CASSIE ZAVES

Assistant Branch Director
czaves@bgclubfoxvalley.org

MEET JOSH!

Josh is the Branch Director, overseeing the Boys & Girls Club of Menasha. Mr. Josh is passionate about providing the optimal Club Experience for youth, team members, and guests. Outside of work, Mr. Josh loves training with his dog and spending time in the mountains with his Fiancé.

www.bgclubfoxvalley.org

MENASHA GIRLS BASKETBALL

MGBA



2ND - 8TH GRADE

PARENT MEETING

SEPTEMBER 22

6:30 PM

MHS COMMONS



Menasha Girls Basketball



MENASHA GIRLS BASKETBALL

MGBA



BALONCESTO FEMENINO • 2-8 GRADO

REUNIÓN DE PADRES

SEPTEMBER 22

6:30 PM

MHS COMMONS



Menasha Girls Basketball
Menasha Muchachas de Baloncesto





2024 Menasha Bluejay FALL



Flag Football League

Purpose: This league is a low-cost (\$25-includes T-Shirt/Jersey) opportunity for the youth to get involved in the Menasha Football Program early and enjoy learning and playing football.

Who: All students grades 1-5.

Where: Day 1-Calder Stadium (Game Field-TURF)-**to be determined after week 1 based on the number of participants.**

When: Saturdays (Sep. 7-Oct. 12- OFF Oct. 5 due to Varsity Game) 5 Weeks - Week 1 will be a clinic session and time to form teams.

Time: Grades 1st-2nd will play from 10 am–11 am

Grades 3rd-5th will play from 11 am-Noon-Please show up at your designated times.

Registration will be until Sept. 10 (Day 1 Clinic), but please pre-register if possible. Do not mail forms after 3 days before clinic, just bring them to Day 1 clinic.

All forms can be sent to: Coach Korth - 904 Clovis Ave. Menasha, WI 54952 –

T-shirts will be handed out on the second week when games start.

Cost: This league will cost only \$25.

Questions: Please feel free to call Coach Korth --920-858-4803 or email korthj@mjsd.k12.wi.us

Checks Payable to: Menasha Football

Registration:

Player Name: _____

Grade Level: _____

Email: _____

T-shirt Size- Select One (please go larger if questionable): Youth S, M, L, XL: _____ OR Adult S, M, L, XL, XXL: _____

Waiver: You agree to indemnify, save and hold free and harmless the Menasha Football Club and Menasha School District, their officers, agents, and employees from and against all claims, demands, loss, liability, cost or expense of any kind or nature whatsoever which the Menasha Football Club and Menasha School District, their officers and agents or employees or any of them may sustain or incur, or that may be imposed upon any of them, or injury, or death of, persons or damages to property arising out of, connected with, or attributable to participation in our clinic and league.

ParentSignature

Date



2024 Menasha Bluejay



Liga de fútbol de otoño

Propósito: esta liga ofrece una oportunidad de bajo costo (\$25-incluye camiseta / jersey) para que los jóvenes se involucren temprano en el programa de fútbol de Menasha y disfruten aprendiendo y jugando fútbol.

Quiénes: todos los estudiantes de los grados 1 a 5.

Dónde: día 1- en el estadio Calder (campo de juego- césped *TURF*): **se determinará después de la semana 1 en función del número de participantes.**

Cuándo: los sábados (del 7 de septiembre al 12 de octubre) 5 semanas- la semana 1 tendremos una sesión clínica y tiempo para formar equipos.

Hora: los grados 1 a 2 jugarán de 10 am a 11 am

Los grados 3 a 5 jugarán desde las 11 am hasta el mediodía. Por favor, preséntese en el horario designado.

La inscripción será hasta el 11 de septiembre (Día 1 día de la clínica), pero por favor si es posible, inscribese con anterioridad o (~~pre regístrese~~). ~~Por favor no envíe los formularios 3 días antes de la clínica, solo tráigalos a la clínica el Día 1~~

Los formularios también pueden enviarse a: Coach Korth - 904 Clovis Ave. Menasha, WI 54952 -

Las camisetas se entregarán la segunda semana cuando comiencen los juegos.

Costo: Esta liga costará sólo \$25.

Preguntas: Por favor no dude en llamar al entrenador Korth --920-858-4803 o enviar un correo electrónico a korthj@mjsd.k12.wi.us

Cheques a nombre de: Menasha Football

Registro:

Nombre del jugador: _____

Nivel de grado: _____

Correo electrónico: _____

Talla de camiseta: seleccione una (escoja una más grande si tiene dudas): Jóvenes S, M, L, XL: ____ O Adultos S, M, L, XL, XXL: ____

Exención: Usted acepta indemnizar, no presentar cargos y mantener libre de acusación al club de fútbol de Menasha y al Distrito escolar de Menasha, sus oficiales, agentes y empleados contra cualquier reclamo, demanda, pérdida, responsabilidad, costo o gasto de cualquier tipo o naturaleza que sea que el Club de Fútbol de Menasha o el Distrito Escolar de Menasha, sus oficiales, agentes, empleados o cualquiera de ellos puedan sufrir, incurrir, o imponer sanción a cualquiera de ellos por lesiones, muerte de personas o daños a la propiedad que surjan de la participación en nuestra clínica y club de fútbol.

Firmadelpadre

Fecha



#SIEMPREAVENTURAS
#ADVENTUREON!

Join the Fun of Cub Scouts! For Boys & Girls Grades K-5!

When: Tuesday, Sept 17th, 2024, from 6:30pm-7:30pm

Where: Smith Park (301 Park St in Menasha)

We will be blasting off water rockets and racing rain gutter regatta boats! Learn how we teach scouting values, build character, and make community service fun!

For more information, contact: Rachael Ciske

Phone: (920) 215-1221

Email: cspack3050@gmail.com

Scan the QR code
to join Pack 3050!



Or at www.beascout.org

The annual national registration fee is non-refundable and financial assistance is available.